夕刊 臺灣日日新報 三月十七日

陸鷲、印緬國境で敵機八機を撃墜

在印敵空軍を壓倒す

【〇〇基地十六日發同盟】印緬國境に進攻作戰を續けてゐる陸の荒鷲は十五日午後アキヤブ北方の國境附近上空においてハリケーン十機、ブレンハイム十二機の敵編隊と遭遇、これを急襲、猛烈な空中戰を演じた後、ハリケーン七、ブレンハイム一、合計八機を撃墜、我方は全機無事歸還した。最近における我方の戰果を見るに二月二十八日印緬國境で七機撃墜、三月三日三機撃墜、同八日六機撃墜、同十四日五機撃墜せる例によつても明かな如く彼我の戰闘技術には格段の相違があり、我方はその都度殆ど無事歸還の輝かしい記錄を印してゐるがこれによつても東部インド防衞の在印空軍の實力低下の跡が明瞭に窺取される

荒鷲ラチドーンを爆撃

【イスタンブール十六日發同盟】ニューデリー來電=インド派遣反樞軸軍司令部は十六日次の如く發表した

日本航空部隊は十五日早朝ラチドーンの英飛行場を爆撃、損害を生じた、これより先英空軍部隊はビルマを爆撃したが同方面日本航空部隊と遭遇、空中戰を交へ英戰闘機二、ブレンハイム爆撃機一が撃墜された

大擧、萬縣を空襲

【漢口十七日發同盟】重慶來電によれば日本航空部隊は大編隊を以て十六日午後又復萬縣を空襲多數の爆彈を投下した

荒鷲ダーウインを爆撃

敵の戰闘機四機を撃墜

【リスボン十六日發同盟】メルボルン來電=西南太平洋反樞軸軍司令部は十五日日本航空部隊のポートダーウイン爆撃に際しこれを邀撃したスピットファイアー戰闘機四機が撃墜された旨發表した

苦慮する反樞軸陣

小田原評定の潜水艦對策

獨ソ戰線 解雪けの泥濘を衝いて進撃する獨軍砲兵

反樞軸陣營に脅威

ノーブル對策に波々

決戰議會の成果

成立した臺灣關係諸法(一)

石油專賣法

撃沈百萬噸突破か

三月に入り獨潜艦愈よ猛威

米、ド・ゴール派間の空氣險惡

佛の殘存艦隊利用不可能

乘組員脱走て

ウオーレスの欺瞞

"ボルセビズム、基督教の打算結婚"

獨新聞長官徹底的に糺彈

客觀的な見地

宗教を政治的

擁護を祭って

米紙、ソ聯の野望指彈

フーヴアー嘯く

猛進する獨軍鋭鋒

ビエルゴロド赤軍を包圍

ハリコフ東方赤軍を包圍

英機一週間に九十八機喪失

歐洲大陸爆撃行

獨軍南部戰線總司令官に鐵十字章

獨軍超重戰車活躍

獨伊快速艇隊奮戰

十三日間に赤機五百餘機を撃墜

ムルマンスク急襲

ソ聯油槽船炎上

コペンハーゲン空襲

伊軍損害發表

チュニジアの戰況變化なし

人事

米副大統領南米諸國を歴訪

繰下閣議

男性 神經衰弱 かすが野荘

ビタミンB1缺乏症に…… エビオスB1錠 脚氣 胃腸弛緩症 肋膜炎

齒牙愛護はスモカの使命! 齒力 體力 國力 タバコのみの 齒磨スモカ 十六錢(稅共) 煙草雜貨化粧品藥店にあり

榮養 消化 アイオミン錠 姙産婦榮養 乳幼兒榮養 虚弱體質 消化不良 便秘・下痢

テイチク レコード 聲劇 大映京都大作「三代の盃」より 三代の盃 片岡千恵藏 廣澤虎造 軍國民謠 愛國歌謠 たんと節 美ち奴 ソーラン節 火を噴く歌 小野巡

腎臟疾患 危險なる尿毒症、高血壓に推賞せらる アルワチン 日本藥品洋行

神經痛 ロイマチス劑 アトカルミン錠

腸 全國官公立病院御採用品 乳酸菌製劑 下痢、消化不良 腸カタル、便秘等 エンテロノン 日本藥品洋行

さくら綻ぶ靖國の杜へ 夢の父抱き首途は迫る

墨痕鮮やかに「臺灣」旗蔭に凜、遺兒部隊

「お父さん、胸一ぱいです」

遺兒部隊

お父さん

敗けない

固き覺悟

さだめし

感慨一入

よく對面しておいで

安藤軍司令官 遺兒へお小遣ひ

臺北地元の遺兒を囲み

總督さんも陣頭へ

一粒の米に増産臺灣の必勝體當り

請負耕作以っての外

解散に際し献金

臺灣薬品貿易組合が

廈門神社

本殿遷座祭厳修

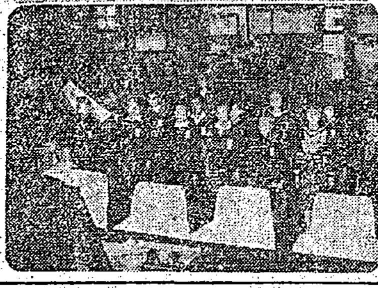

共榮圏へ要員派遣

決戦評議員會を開催

國際觀光協會

流氓の民今ぞ甦り

國府參戰に呼應起つ

佛印華僑の逞しき現況（上）

作戰遂行に貢獻

佛印華僑の沿革

旺盛なる生活力

東京	二、〇〇〇
安南	一一、〇〇〇
ラオス	五〇〇
台計	二三、〇〇〇
カンボヂャ	一五〇、〇〇〇
交趾支那	二四〇、〇〇〇
そのうちチョロン	五〇、〇〇〇
西貢	一二、〇〇〇
プノンペン	三三、〇〇〇
河内	二、〇〇〇

欣然大日本武道會の傘下へ

九州聯合柔道有段者會

さあ出漁だ

賑ふ夕の食卓 クリップパパン便り

無敵艦隊へ

相踵ぐ建艦献金

選ばれし南の尖兵

百六十五名の入所式

拓南工業戰士訓練所

重要資源ジユリコン

桃園郡下で近く採掘開始

遺兒に贈る"打敷"

日本敬愛會員らが頒布

大内田畫伯個展

明朝の番組

創業明治十四年 日本ペイント 大阪 東京 奉天 台北 天津

後三國志（49）

（出師の巻）吉川英治作 矢野橋村畫

白帝城（二）

公告

一、市營乘合自動車乘車料金改正
一、四月一日ヨリ乘車料金ヲ左ノ通改正致シマス

普通（一回券）乘車券十錢ヲ十二錢ニ
一回回數券十一枚ヲ九枚ニ
五回回數券四十五枚ノ新設

共ノ他ハ從前通デス

一、四月一日ヨリ從前ノ乘車券ハ使用出來マセン

一、當乘車券ハ自動車課ニテ買戻シマスカラ成ル可ク早目ニ御持參下サイ

昭和十八年三月十七日

臺北市役所

結核患者に快報！
努力三十年・遂に完成す
結核專門薬
星製薬株式會社

國民學校用・製圖用・事務用
プラトン鉛筆
新學期に備へて下さい！
プラトンインキ

かぜ につね
ハカリ印の ヘブリン丸
藤澤友吉商店 / 天笑堂株式會社

ニキビが取れて色白くなる

撃ちてし止まむ
南京虫 ピレスミン 根絶薬
東都農薬研究所

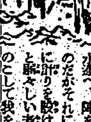

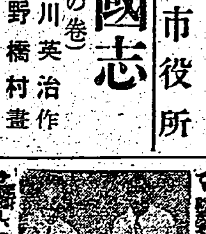

ぜん息・神經痛 高血壓中風 不治でない
今澤博士の素晴しい研究

臺灣日日新報
本日夕刊共六頁

生擴の劃期的態勢成る

戰時行政職權特例等公布

顧問・經濟協議會設置

國策滲透 官紀振肅 に行政査察制度

內閣顧問に七氏決定

正三位勳一等　豊田貞次郎
正三位勳一等子爵　大河內正敏
從三位勳二等　藤原銀次郎
從三位勳三等　結城豊太郎
　　山下龜三郎
　　鄕古潔
正六位勳三等　鈴木忠治

（寫眞は右から豊田、大河內、藤原、結城、山下、鄕古、鈴木の諸氏）

內閣顧問略歷

豊田貞次郎氏　和歌山縣出身…

大河內正敏子　愛知縣出身…

藤原銀次郎氏　長野縣出身…

結城豊太郎氏　山形縣出身…

山下龜三郎氏　愛媛縣出身…

鄕古潔氏　岩手縣出身…

鈴木忠治氏　神奈川縣出身…

戰爭完勝の手段

東條首相談話を發表

決戰必勝體制の强化

新制度の活用に期待

一、內閣顧問制度

一、戰時經濟協議會

一、行政査察制度

工夫

先達、重鎭を簡拔

積極協力を庶幾

情報局總裁談

各界の錬達の士選拔

參議制度は廢止さる

獨立

捕虜敵屍一萬九千

二月中 北支軍の輝く戰果

北支軍發表

內閣顧問臨時設置制

戰時行政職權特例

戰時經濟協議會規程

行政査察規程

戰時行政特例法

許可認可等臨時措置法

戰時行政特例許可認可措置

假釋放俘虜の宣誓式

比島の俘虜忠誠誓ふ

華北當面の重要問題を協議

重慶に空襲警報

けふの官報

人事

貫の保險
昭和十六年度御加入者の本年度（第三回目）御拂込額は下記の如く決定致しました
30年滿期・1000圓に付
10才 24.42　20才 28.12　30才 27.20
35才 29.50　40才 33.35　45才 39.33
相互組織 千代田生命

・二三〇億貯蓄・
もう一息の頑張りを
山一の投資信託で！
一口五百圓
說明書贈呈
山一證券株式會社
臺北支店
臺北市京町二丁目十一番地

社説

新設臺北消防署に期待
時局下警防の重化に伴つて

一

多年の懸案であつた臺北消防署の新設は今回愈々實現し、その官制は十五日を以て公布せられ初代署長以下官吏その他も十六日を以て任命を見るに至つた。官設消防署は既に内地に於ては六大都市の外北九州の各都市その他二十餘ケ所に設置せられ、又朝鮮には京城、釜山、平壌、清津の四ケ所に、關東州では大連にそれぞれ設置されてゐるのに、獨り臺灣だけは今日迄その設が無かつたのであるが、今回先づ島都臺北市に其の實現を見… [illegible]

二

[illegible]

三

[illegible]

中小商工業再編成の急速實施を期す
官民一致の「協力會」を設置

[illegible]

「工業臺灣」の躍進
工業資本の構成觀望

[illegible]

赤道の南側から よちよち歩いて行くと小猿… 本の子供達が犬に散歩させるやうにインドネシヤの子供が二人小猿らしい小猿を散歩させてゐた＝パリツクパパンにて（海軍省許可濟第一〇一號）

臺拓 南方事業陣強化
人事異動、支店出張所設置等

[illegible]

決戰議會から…
臺灣關係の論議を拾ふ【上】

【東京支社發】[illegible]

決戰 [illegible]

戰力 [illegible]

臺灣 [illegible]

まづ [illegible]

南方 [illegible]

徴兵 [illegible]

また [illegible]（續く）

香港、廣東の活用
共榮圏建設上の諸問題
増田臺電社長の談

[illegible]

全島信組業績

[illegible]

島内銀行の預金貸出金

[illegible]

荒地利用・蔗作奬勵

【新竹電話】[illegible]

航空試驗所 發足
此の程人事發令

[illegible]

各種税の法令 近く公布豫定

[illegible]

税關長會議

[illegible]

巻脚絆禮讃

[illegible]

商況（十七日）

兜町後場況 [illegible]

東京短期後場 [illegible]

東京長期後場 [illegible]

大阪短期後場 [illegible]

大阪短期日歩 [illegible]

野村の投資信託 第十四次 只今賣出中
一口・五百円（説明書贈呈）
野村證券 臺北市表町二ノ一〇

東京無線技術學校 無線技術講義 獨學で [illegible]

製圖講義 [illegible]

前線將兵に劣らぬ [illegible]

絢爛競ふ藝能大會
ゆふべ長谷川總督も觀覧す

[illegible]

哨員感謝資金（七）

[illegible]

基隆の映畫 [illegible]

家賃 交換 借家 [illegible]

◎工業用銀鑞◎ 山口商會

父花蓮港郵便局長 西村源治

強力メタボリン錠
消耗性疲労に
高單位ビタミンB₁の給與は個體組織の酸化不全を調整し、促進せる赤血球沈降速度を遲延せしめ發熱・盗汗・分泌等に與る植物神經の興奮を靜穏す……
胃腸筋壁の緊張を恢復し、食慾を振起し、脂肪吸收を改善し含水炭素の消化を助けて榮養をたかめ抗病力を増強せしむ。
【適應症】消耗性・熱性疾患時、胃腸アトニー、食慾不振、妊産・授乳時の榮養補給、各種脚氣
製法特許
武田發賣品

丹頂チック
増産の朝
髭も剃り、髪も手入れて爽かな気分で…職場へ
金鶴香水株式會社

撃ちてし止まむ 米英
肺炎感冒に
デルモライツ
塗布は三十分

結核 抗病力増強！
ヤトコニン
注射により体内に特殊カルシウムを沈着せしめて虚弱体質を改善強化し、旺盛なる体防衛抗病力を賦興せしめる
發熱・盗汗・輕咳・喀痰の抑止・食慾増進・体重増加等体質改善強化の事實が自覺的に認められる
大人用・小兒用 各三回分
一手販賣元 鹽野義商店 大阪・東京・京城

前線將兵に劣らぬ 生產戰線の決死隊

田代海軍中佐 產業戰士を激勵

【東京發】大日本產業報國會主催…產業人會同…產業報國會大會に於て…

基礎

魂精

陣頭

戰力

生かすぞ軍人精神

產業青年鐵の錬成終る

獻穀田田植祭

甘板橋街齋田で

今年の新嘗祭の供え日、宮中で執り行はせられる新嘗祭の御儀に供御せらるべき新穀は全島を代表し一臺北州が獻上する光榮をになひ…

壯年團の決意披瀝

四月十九日 臺北に全島大會開催

結城日銀總裁

【東京發】…內閣顧問に決定した結城日銀總裁は十七日左の如く語つた

選ばれた內閣顧問 に抱負を聽く

根限りお手傳ひする

白紙應召の氣持

藤原、鄉古、山下氏語る

使命達成に努力

昭和電工鈴木社長語る

お役に立てば結構

豐田貞次郎大將語る

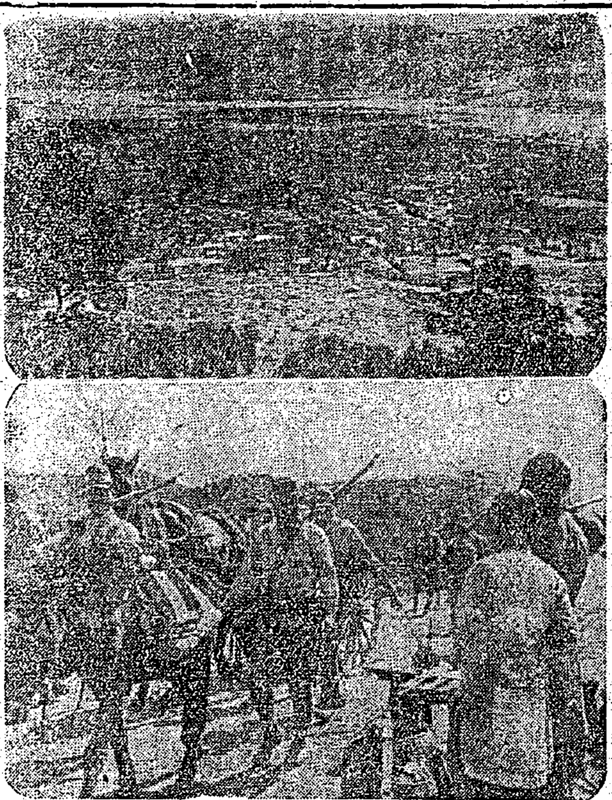

雲南の騰越城

ビルマルートを南北へそれぞれ…今は昔 アジア侵略の先驅マルコ・ポーロが通つたマルコポーロ・ロードの…

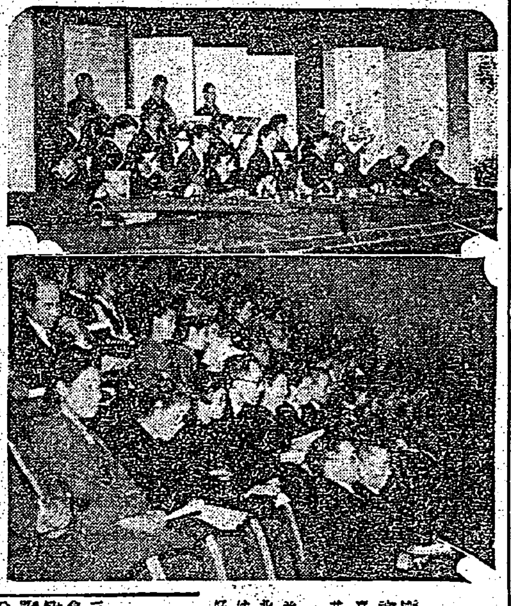

絢爛競ふ藝能大會

ゆふべ 長谷川總督も觀覽す

女性の力で生活改善

本島婦人指導者集め懇談

全島商議所理事會

次回は花蓮港市に決る

白衣の天使慰安會

女大出身者の麗つた集ひ

勇士歡送は嚴肅に

物資、時間浪費は愼みませう

闇取引は"國民の敵"

"かしわ"に誘惑された主婦層

事實

戰時

每日

利敵

今後は氏名を公表

和田南署經濟主任語る

臺北市營バス

四月から値上

聽け・戰線の息吹き

けふ歸還通譯團報告講演會

新竹州勞務協會理事、支部長會議

日本軍カーボン社

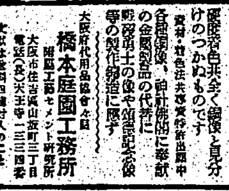

工藝セメント像

全國の銅像に應召を！

橋本庭園工務所

喞員感謝資金（七）

小計 金千卅二圓卅一錢
累計 金九千三百九十圓 一錢

臺灣日日新報社

階級

今日の映畫

大世界　臺灣劇場　芳乃館　芳明館　城南映劇　萬華劇場　台北合同興行會社

基隆の映畫

基隆劇場　中央劇場　世界館　高砂劇場

ラヂオ

第一放送

第二放送

恩給金庫

恩給は金庫へ寄託願ひます

出張取扱　三月十九日 新竹市商工獎勵館　二十日 臺中市民館

三行廣告

石堂　女中　家庭　所長　寫眞　理髮　社員　女給　看板　男女　タイピスト　横文タイプ　炊事　子弟　給仕　產婆　福迫　アザ　住宅　荷造

父從五位勳四等近藤義策儀鄉里名古屋ニ於テ三月十五日七十三歲ノ高齡ヲ以テ永眠致候間此段辱知各位ニ謹告候

臺北市大正町一ノ四四
男 近藤義明
親戚 一同
友人 同

父北港郵便局長正七位勳七等菅田九十九儀豫テ病氣ノ爲臺北帝大病院ニ入院加療中ノ處三月十七日午後二時三十分死去仕候間生前辱知各位ノ御厚誼ヲ拜謝スルト共ニ此段謹告候也

男 菅田鐵一 外親戚一同

來ル三月二十二日午後三時ヨリ臺北公園ニ於テ前記大東亞戰爭戰歿勇士ノ市葬執行ニ付辱知諸彦及一般市民ノ參列ヲ希望ス

追而制服着用者ハ常裝、其他ハ相當禮裝トス

昭和十八年三月十八日

大東亞戰爭戰歿者葬儀委員長
臺北市長 藤村寬太

故陸軍軍醫大佐 正七位 稅所重治殿
故陸軍中尉 永山孝殿
故陸軍少尉 丹羽倍夫殿
故陸軍軍曹 谷原節正殿
故陸軍軍曹 笹本重男殿
故陸軍伍長 兼野要吉殿
故陸軍兵長 淺岡弘殿
故陸軍上等兵 吉山三千年殿
故陸軍軍屬 內本欣一殿
故陸軍軍屬 倉上亮一殿
故陸軍軍屬 村川晋吉殿
故陸軍軍屬 戶耀殿
故陸軍軍屬 童章殿

父花蓮港郵便局長西村源治儀豫而病氣療養中ノ處藥石效無ク三月十六日午後十時十分死去致候間此段謹告仕候

男 西村博愛

會葬御禮　臺北市太平町三ノ八一　元榮紙商店　周木榮

會葬御禮　瑞資生堂藥舖

女子事務員採用

採用人員 五名
資格 高女卒內地人
年齡 二十二歲以下
待遇 面談ノ上
期日 三月二十日二十一日

臺北州七星郡內湖庄東新庄子
臺灣ゴム株式會社

願書受付開始

總督認可
私立 吉見裁縫學園

臺北市福住町一八 電六三二七番

家賃　交換　借家　カメラ　中古カメラ　コンマーシャル　レコードとラジオ　引越　玄米　袋物　戰帽　メガネ　刀劍

工業用銀鑞
大阪市 山口商會

たかめ抗病力を增强せしむ。

武田發賣品

錠 特許製法

信託 證券 五百圓

「大義親を滅す」と力答
我も醜の御楯へ
高雄州志願兵志願者第二次銓衡

食糧増産運動推進座談會

臺中師範卒業式

林産資源の増産に拍車
臺中州愛林日行事

國民貯蓄完遂に猛進軍
基隆市最後の實地調査實施

興亜の遺児を護國神社参拝

晴れて郷軍の一員に
新竹市の王氏内地人籍取得

第二中學實現へ
新竹市期成同盟會運動展開

燃ゆる愛國の血潮
高雄州看護助手銓衡試験

彰化市商業奉公團結團式

工業州臺南建設
廿四日 工業振興打合會開く

梁井知事米穀増産戰士督勵

「空の防人」へ

實戰さながらの好成績
奉公群の龜鑑たり
基隆市明治町奉公防空群の模範訓練

敵性音樂「地獄行」
基隆署米英音盤を一掃

老齢茶畑を水田へ
文山郡水利組合

看護助手へ血書志願

國民貯蓄へ萬全の構へ
新竹州新年度より新對策樹立

藤木氏臺南商議理事に就任

斗六郡信組聯員實務競技會

郷軍羅東分會の強行軍

臺南州部落施設並に國語普及研究會

農村中堅青年 心身を錬磨
高雄州農會 農事指導訓練所設置

適齢兒童皆就學の好成績
嘉義市の義務教育實施萬全

青年學校聯合射撃大會

木造船用材伐採
太平山山林戰士米英蔣滅に一役

赤誠の獻金
軍司令部（計）
國防獻金
恤兵獻金
海軍武官府（計）
國防獻金
馬公警備府
恤兵獻金
獻品
國防獻金

大いなる祭（90）
中野實作 三芳悌吉畫

新らしき地圖（二）

ビオフェルミン（新ビオフェルミン）
胃腸 整調に

手紙の事なら何でも分る 新らしい手紙辭典（附）男女慰問手紙文集 戰地へ送る

演説挨拶新語何んでも分る 新らしい演説辭典（附）言葉辭典

春夏物新荷着 臺北市本町 丸吉呉服店

放送局選定 ラジオは中川 台北本町

寶山模型飛行機部

高級洋服地大荷捌 大菊商行 台北市大平町

姓名學 名付ト改姓名 堀澤天久堂

クリーニングは大洋社洗濯部へ 台北市建成町

春物入荷 國策順應 何卒御用命を願ひます 一億一心御奉公 辻惣呉服店

春物の御用命は 大木呉服店へ 台北市京町

木炭ニ優ル旭豆炭 旭煉炭商會

各種靴・鞄 大正堂靴鞄店

青帽洋服店 台北市京町三丁目 電話六五八六番

浮血強壯精力劑 ドラミン 病源療法

施賣 壁ノ友 野田商行

メガネは和田 台北市大和町四ノ八 電話六一五〇番

衣類蟲よけの王 ヒナタ 佐野商行

世界馳名 九一四 内服新藥 台北市永樂町

化粧品 トリスク 東京堂薬局 台北市建成町

靴鞄商 巴商會 臺北市榮町二ノ一七

春夏物新柄入荷 光永呉服店 台北市西門町

藥品全般 大平藥業株式會社 台北市太平町一丁目 電話七一二九番

チーゼル ヤンマー エンジン

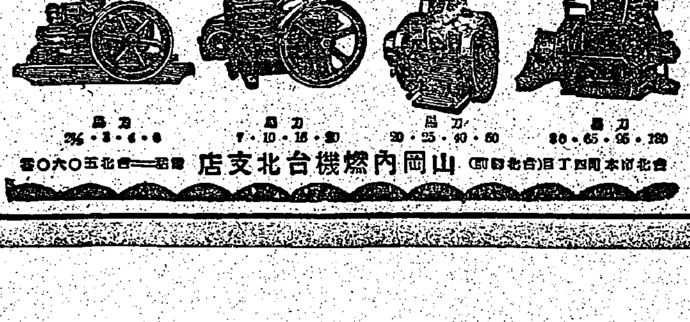

S型 H型 D型 DM型
山岡内燃機台北支店

わかさ 自宅無代新療法進呈 日本醫藥研究所

精力減退 早老の若返りに バイタルゲン 試薬と説明書無代進呈 京都市 天光堂

らい病新治療劑 高木化學營業所

脊髄病自療法 木本製藥所

ニボイラー 巴商會

一日の勤務を終へて 六一〇ハップ

中野高等無線電信學校